



FEDERAZIONE ITALIANA
DI ATLETICA LEGGERA

Comitato Provinciale **Venezia**

DICEMBRE 2024
DOMENICA I



SANTA MARIA DI SALA

Villa Farsetti – Via Roma 1



Con l'approvazione del C.P. FIDAL di Venezia, la Società ASD Atletico Sala organizza:

3° Cross di Apertura Invernale

Valevole per i CdS Provinciali di Venezia cat. Ragazzi/e – Cadetti/e

CAMPIONATO PROVINCIALE INDIVIDUALE cat. MASTER M/F

c/o “VILLA FARSETTI” via Roma 1

GARA RISERVATA SOLO PER GLI ATLETI TESSERATI CON SOCIETA' DELLA PROVINCIA DI VENEZIA CATEGORIE ESO-RAG-CAD M/F

PER TUTTI GLI ATLETI A/J/S/M – M/F GARA OPEN SOLO ALLE PROVINCE VENETE

Categorie partecipanti:

Esordienti “EM5 – EF5, EM8 – EF8, EM10 – EF10” - Ragazzi/e - Cadetti/e -Allievi/e - Master m/f - Assoluti m/f

Partecipazione:

Potranno partecipare tutte le società regolarmente affiliate Fidal per l'anno 2024 con numero illimitato di atleti. Il ritrovo è fissato presso “Villa Farsetti” in Santa Maria di Sala alle ore 09.30 per tutte le categorie.

Programma Orario e Tecnico:

Ore 09.30 Ritrovo giurie e concorrenti
10.00 Partenza Ragazze mt 1.000
10.10 Partenza Ragazzi mt 1.500
Partenza Promozionale

- 10.20 Esordienti EM5 – EF5 anno 2017/2018/2019 m/f mt 300
- 10.30 Esordienti EM8 – EF8 anno 2015/2016 m/f mt 500
- 10.40 Esordienti EM10 – EF10 anno 2014 m/f mt 750
- 10.50 Esordienti EM10 – EF10 anno 2013 m/f mt 1000

11.00 Partenza Cadette mt 1.500
11.15 Partenza Cadetti e Allieve mt 2.500
PREMIAZIONI
11.30 Partenza Master 50 in poi, cat. Femminili mt 3.500
12.00 Partenza MM35/MM40/MM45/Assoluti /Allievi mt 5.000

Il Giudice d'Appello può, a suo insindacabile giudizio, modificare l'orario delle gare.

Iscrizioni: Per gli esordienti della provincia di Venezia, le società dovranno compilare il modulo d'iscrizione pubblicato nel sito FIDAL VENEZIA ed inviarlo in formato Excel, entro le ore 22:00 di giovedì 28 novembre 2024 all'indirizzo fidal.venezia@gmail.com

Iscrizioni, “on line” per tutte le categorie (FIDAL) **entro giovedì 28 novembre alle ore 22.00**. Il giorno della gara, presso la segreteria, a partire dall'ora fissata per il ritrovo, le società potranno ritirare, attraverso un loro rappresentante, la busta contenente l'elenco degli iscritti/e ed i pettorali di gara senza spille. Il pettorale di gara è personale e non può essere ceduto né scambiato. Deve venire attaccato sul petto in modo tale da essere interamente visibile.

Quote iscrizione:

FEDERAZIONE ITALIANA di ATLETICA LEGGERA
Comitato Provinciale Venezia www.fidalvenezia.it – cp.venezia@fidal.it

Via del Gazzato, 4 • 30174 Mestre - Venezia • tel. 389 761 5111 • C.F.05289680588 P.I.01384571004



FEDERAZIONE ITALIANA
DI ATLETICA LEGGERA

Comitato Provinciale **Venezia**

DICEMBRE 2024
DOMENICA I



SANTA MARIA DI SALA
Villa Farsetti – Via Roma 1



Per gli atleti delle società veneziane 2,50€. **Per esordienti sono gratuite.** Non è previsto il pacco gara per nessuna categoria. Per gli atleti fuori provincia la tassa gara è di 4,00€ da pagare direttamente alla società organizzatrice.

Premiazioni:

Categorie esordienti, tutti i partecipanti.

Categorie ragazzi/e, cadetti/e i primi 6 classificati

Categoria allievi/e i primi 6 classificati

Categoria Assoluti M e F primi 6 classificati con categoria J,P,S accorpata.

Categorie master maschile e femminile il primo classificato. **(i primi classificati di ogni categoria con maglia di Campione Provinciale)**

Regolamento:

Per quanto riguarda le norme dell'attività invernale si fa riferimento al **Regolamento invernale 2024 del CP. Venezia**

Cronometraggio elettrico:

Il cronometraggio e le classifiche finali sono a cura di EVODATA con chip da restituire obbligatoriamente all'arrivo.

La mancata restituzione del chip comporterà una penale di 20 euro ad personam.

Norme cautelative:

Per quanto non previsto dal presente regolamento, si fa riferimento alle norme tecnico-statutarie della FIDAL e del G.G.G. Gli organizzatori declinano ogni responsabilità per quanto possa accadere a persone e/o cose prima, durante e dopo la manifestazione.

POSIZIONE GOOGLE

<https://maps.app.goo.gl/r5CedBNxQS5SCarm9>

Per informazioni: Alessandro Manente 338 4160419

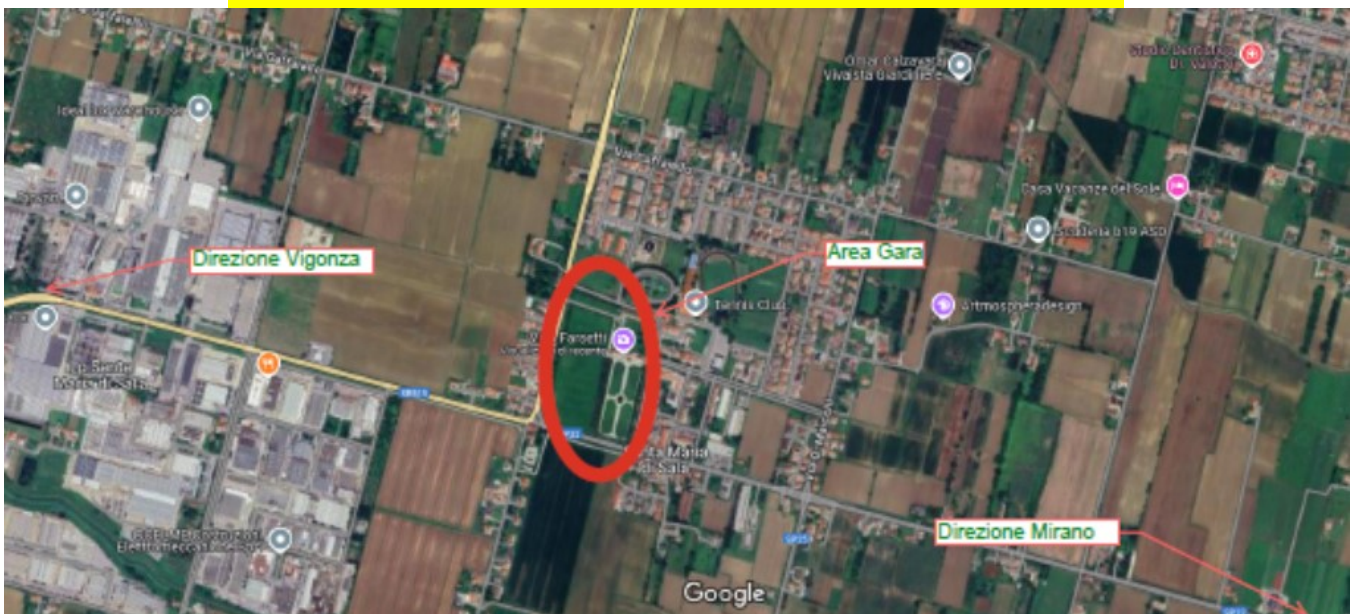

FEDERAZIONE ITALIANA di ATLETICA LEGGERA
Comitato Provinciale Venezia www.fidalvenezia.it – cp.venezia@fidal.it

Via del Gazzato, 4 • 30174 Mestre - Venezia • tel. 389 761 5111 • C.F.05289680588 P.I.01384571004