



FEDERAZIONE ITALIANA
DI ATLETICA LEGGERA

Comitato Provinciale **Venezia**

FEBBRAIO 2020

SABATO 01



**San Donà di Piave
VENEZIA**

Palazzetto dello Sport
"Guido Barbazza"
Via Unità d'Italia, 12

PROVA TROFEO GIOVANILE MINI INDOOR 2020

CATEGORIE: Esordienti **tutti** m/f, RF, RM,

ORGANIZZAZIONE: CP FIDAL Venezia, Atletica San Donà-Eraclea

PROGRAMMA TECNICO:

Esordienti: Oggi si corre, si salta, si lancia. Programma dettagliato sul sito fidalvenezia.

RAGAZZE/RAGAZZI: Alto (4 prove), Palla Medica 2Kg (3 lanci), 30 mt

PROGRAMMA ORARIO:

Ore 14.30: Ritrovo Giurie e Concorrenti Esordienti m/f

Ore 15.30: Ritrovo Giurie e Concorrenti Ragazzi/e

Ore 15.00	Attività Esordienti: Staffette di velocità, Lanci con palla medica, salti in estensione	
	I circuiti e le attività proposte, saranno dimostrate al ritrovo della manifestazione	
Ore 16.00	ALTO RF	PALLA MEDICA RM
A seguire	PALLA MEDICA RF	ALTO RM
A seguire	30 METRI RF	30 METRI RM

NOTE TECNICHE:

Palla Medica, per ogni concorrente, 3 lanci con partenza a A DUE MANI DAL PETTO e finale libero,

Salto in Alto 4 TENTATIVI con misura di ingresso libera, 30 metri con partenza in piedi

Premiazioni: TUTTI gli atleti partecipanti categoria Esordienti. Ai primi 10 classificati delle categoria RM e RF

Iscrizioni tesserati Fidal: On line, entro le ore 18,00 del venerdì precedente la prova.

Iscrizioni tesserati EPS: cp.venezia@fidal.it entro le ore 12.00 del venerdì precedente la prova, *su carta intestata della società indicando nome, cognome, sesso, categoria, ente, numero di tessera.*

Norme Cautelative: Per quanto non previsto dal presente Regolamento, valgono le Norme Statutarie ed i Regolamenti della FIDAL e del GGG. Gli organizzatori declinano ogni responsabilità sia civile sia penale per quanto possa accadere a persone e/o cose prima, durante e dopo la manifestazione.

Il Giudice d'Appello, a suo insindacabile giudizio può modificare l'orario delle gare.

Contatti: Fausto 3480396597,

FEDERAZIONE ITALIANA di ATLETICA LEGGERA
Comitato Provinciale Venezia www.fidalvenezia.it – cp.venezia@fidal.it

Via del Gazzato, 4 • 30174 Mestre - Venezia • tel./fax 041 951609 • C.F.05289680588 P.I. 01384571004



FEDERAZIONE ITALIANA
DI ATLETICA LEGGERA

Comitato Provinciale **Venezia**

FEBBRAIO 2020

SABATO 01

**San Donà di Piave
VENEZIA**

Palazzetto dello Sport
"Guido Barbazza"
Via Unità d'Italia, 12

Liste iscritti e risultati sul www.fidalvenezia.it – Delegata del CP Venezia Chiara Patuzzo

Palazzetto dello Sport di via Unità d'Italia 12, San Donà di Piave (VE).

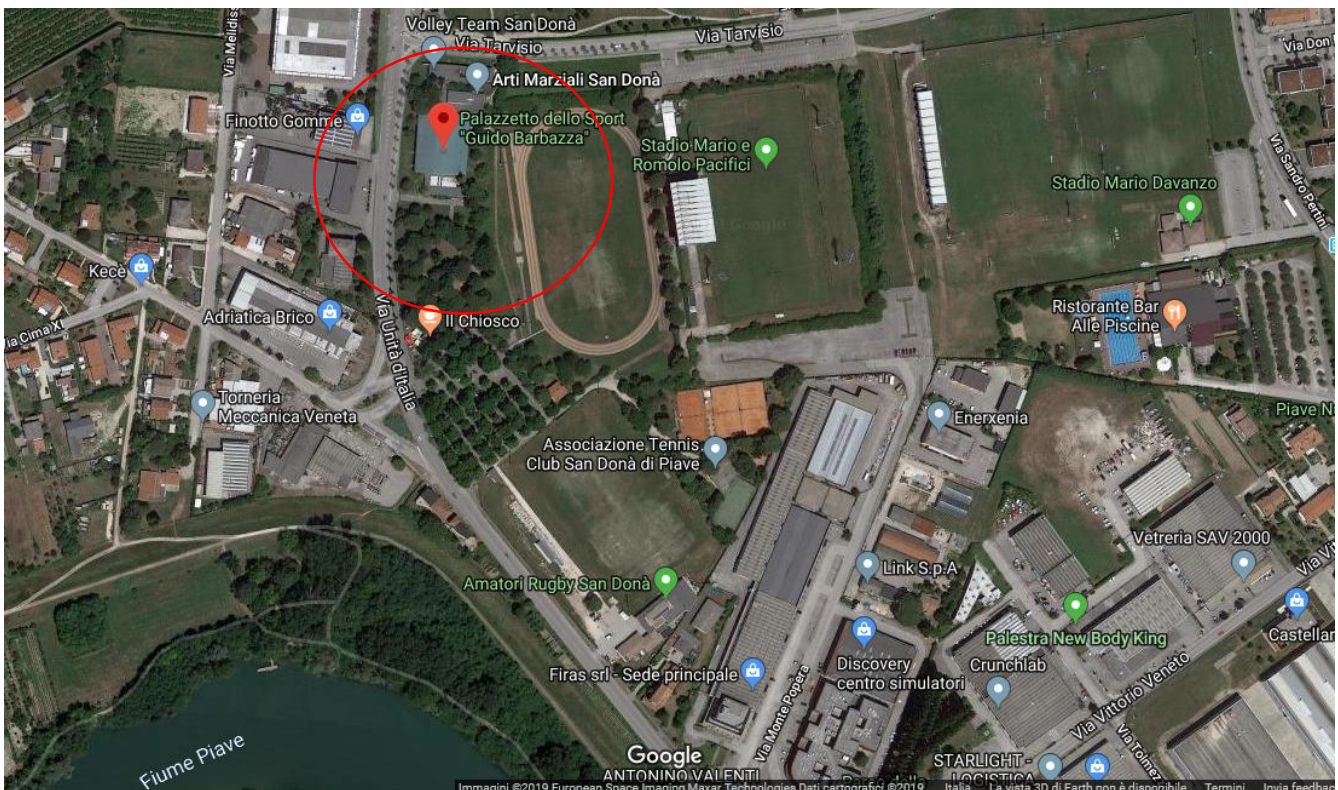

FEDERAZIONE ITALIANA di ATLETICA LEGGERA
Comitato Provinciale Venezia www.fidalvenezia.it – cp.venezia@fidal.it

Via del Gazzato, 4 • 30174 Mestre - Venezia • tel./fax 041 951609 • C.F.05289680588 P.I.01384571004