



FEBBRAIO 2019  
SABATO 16

Caltana – VENEZIA  
Palestra Comunale  
Via Camillo Benso Cavour

FEDERAZIONE ITALIANA  
DI ATLETICA LEGGERA

Comitato Provinciale **Venezia**



### 3^ PROVA TROFEO GIOVANILE MINI INDOOR 2019

**CATEGORIE:** RF, RM, Esordienti m/f

**ORGANIZZAZIONE:** CP FIDAL Venezia, ATLETICO SALA

**PROGRAMMA TECNICO:**

Esordienti: Oggi si corre, si salta, si lancia. Programma dettagliato sul sito fidalvenezia.

RAGAZZE/RAGAZZI: Alto (4 prove), Palla Medica 2Kg (3 lanci), 30 mt con partenza in piedi.

**PROGRAMMA ORARIO:**

Ore 14.30: Ritrovo Giurie e Concorrenti Esordienti m/f

Ore 15.30: Ritrovo Giurie e Concorrenti Ragazzi/e

Ore 15.00	<b>Attività Esordienti</b>	
	<b>I circuiti e le attività proposte, saranno dimostrate al ritrovo della manifestazione</b>	
Ore 16.00	<b>ALTO RF</b>	<b>PALLA MEDICA RM</b>
A seguire	<b>PALLA MEDICA RF</b>	<b>ALTO RM</b>
A seguire	<b>30 METRI RF</b>	<b>30 METRI RM</b>

**NOTE TECNICHE:**

Palla Medica, per ogni concorrente, 3 lanci con partenza a A DUE MANI DAL PETTO e finale libero,

Salto in Alto 4 TENTATIVI con misura di ingresso libera, 30 metri con partenza in piedi

**Premiazioni:** TUTTI gli atleti partecipanti categoria Esordienti. Ai primi 10 classificati delle categoria RM e RF

**Iscrizioni tesserati Fidal: On line, entro le ore 18,00 del venerdì precedente la prova.**

**Iscrizioni tesserati EPS:** cp.venezia@fidal.it entro le ore 12.00 del venerdì precedente la prova, *su carta intestata della società indicando nome, cognome, sesso, categoria, ente, numero di tessera.*

**Norme Cautelative:** Per quanto non previsto dal presente Regolamento, valgono le Norme Statutarie ed i Regolamenti della FIDAL e del GGG. Gli organizzatori declinano ogni responsabilità sia civile sia penale per quanto possa accadere a persone e/o cose prima, durante e dopo la manifestazione.

**Il Giudice d'Appello, a suo insindacabile giudizio può modificare l'orario delle gare.**

Contatti: Luca 349.0082427, Alessandro 338.4160419

Liste iscritti e risultati sul [www.fidalvenezia.it](http://www.fidalvenezia.it) – Delegato del CP Venezia Sandro Antonello



FEBBRAIO 2019  
SABATO 16

Caltana – VENEZIA  
Palestra Comunale  
Via Camillo Benso Cavour

FEDERAZIONE ITALIANA  
DI ATLETICA LEGGERA

Comitato Provinciale **Venezia**



### Palestra Comunale di Caltana

Da Mestre in direzione Padova, uscita dell'autostrada (gratuita) Dolo-Mirano.

Seguire indicazioni per Mirano.

Alla seconda rotonda girare a sinistra direzione Caltana (6 km)

La palestra si trova a destra in prossimità del centro.

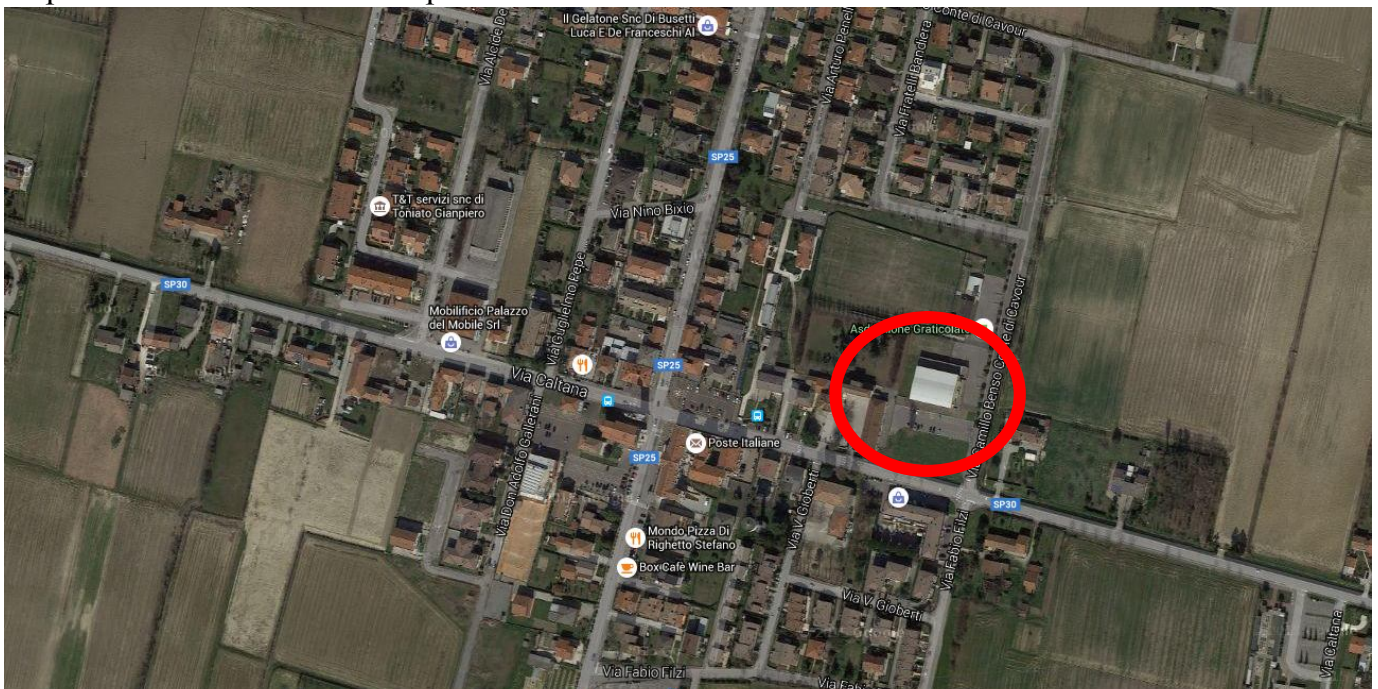

FEDERAZIONE ITALIANA di ATLETICA LEGGERA  
Comitato Provinciale Venezia [www.fidalvenezia.it](http://www.fidalvenezia.it) – [cp.venezia@fidal.it](mailto:cp.venezia@fidal.it)

Via del Gazzato, 4 • 30174 Mestre - Venezia • tel./fax 041 951609 • C.F.05289680588 P.I.01384571004