



FEDERAZIONE ITALIANA
DI ATLETICA LEGGERA

Comitato Provinciale **Venezia**

FEBBRAIO 2017

SABATO 11



FOSSO' - VENEZIA

Istituto Comprensivo di Fossò
Viale Caduti Via Fani 8

3^ PROVA TROFEO GIOVANILE MINI INDOOR 2017

CATEGORIE: Esordienti m/f, RF, RM,

ORGANIZZAZIONE: CP FIDAL Venezia, ATLETICA RIVIERA DEL BRENTA

PROGRAMMA TECNICO:

Esordienti: Oggi si corre, si salta, si lancia. Programma dettagliato sul dispositivo pubblicato sul sito fidalvenezia.

RAGAZZE/RAGAZZI: Alto (4 prove), Palla Medica 2Kg (3 lanci), 30 mt

PROGRAMMA ORARIO:

Ore 14.30: Ritrovo Giurie e Concorrenti Esordienti m/f

Ore 15.30: Ritrovo Giurie e Concorrenti Ragazzi/e

Ore 15.00	Attività Esordienti Staffette di velocità, Lanci con palla medica, salti in estensione I circuiti e le attività proposte, saranno dimostrate al ritrovo della manifestazione	
Ore 16.00	ALTO RF	PALLA MEDICA RM
A seguire	PALLA MEDICA RF	ALTO RM
A seguire	30 METRI RF	30 METRI RM

NOTE TECNICHE Ragazzi/e:

Palla Medica, per ogni concorrente, 3 lanci con partenza a A DUE MANI DAL PETTO e finale libero

Salto in Alto 4 TENTATIVI con possibilità di scegliere la misura di ingresso

30 metri con partenza in piedi

Premiazioni: TUTTI gli atleti partecipanti categoria Esordienti. Ai primi 10 classificati delle categoria RM e RF

Iscrizioni tesserati Fidal: On line, entro le ore 20,00 di venerdì 10 febbraio.

Iscrizioni tesserati EPS: via mail a: iscrizionivenezia@libero.it entro le ore 20.00 del venerdì precedente la prova, *su carta intestata della società indicando nome, cognome, anno di nascita, sesso, categoria, ente, numero di tessera.*

Norme Cautelative: Per quanto non previsto dal presente Regolamento, valgono le Norme Statutarie ed i Regolamenti della FIDAL e del GGG. Gli organizzatori declinano ogni responsabilità sia civile sia penale per quanto possa accadere a persone e/o cose prima, durante e dopo la manifestazione.

Il Giudice d'Appello, a suo insindacabile giudizio può modificare l'orario delle gare.

Delegato del CP Venezia Michele Stellon

Contatti: Michele 348.2419003 Luigi 347.2514532

 FEDERAZIONE ITALIANA di ATLETICA LEGGERA

 Comitato Provinciale Venezia www.fidalvenezia.it – cp.venezia@fidal.it

Via del Gazzato, 4 • 30174 Mestre – Venezia • tel./fax 041 951609 • C.F. 05289680588 P.I.

01384571004



FEDERAZIONE ITALIANA
DI ATLETICA LEGGERA

Comitato Provinciale **Venezia**

FEBBRAIO 2017

SABATO 11



FOSSO' - VENEZIA
Istituto Comprensivo di Fossò
Viale Caduti Via Fani 8

Mappa Palestra Istituto Comprensivo di Fossò viale Caduti via Fani 8

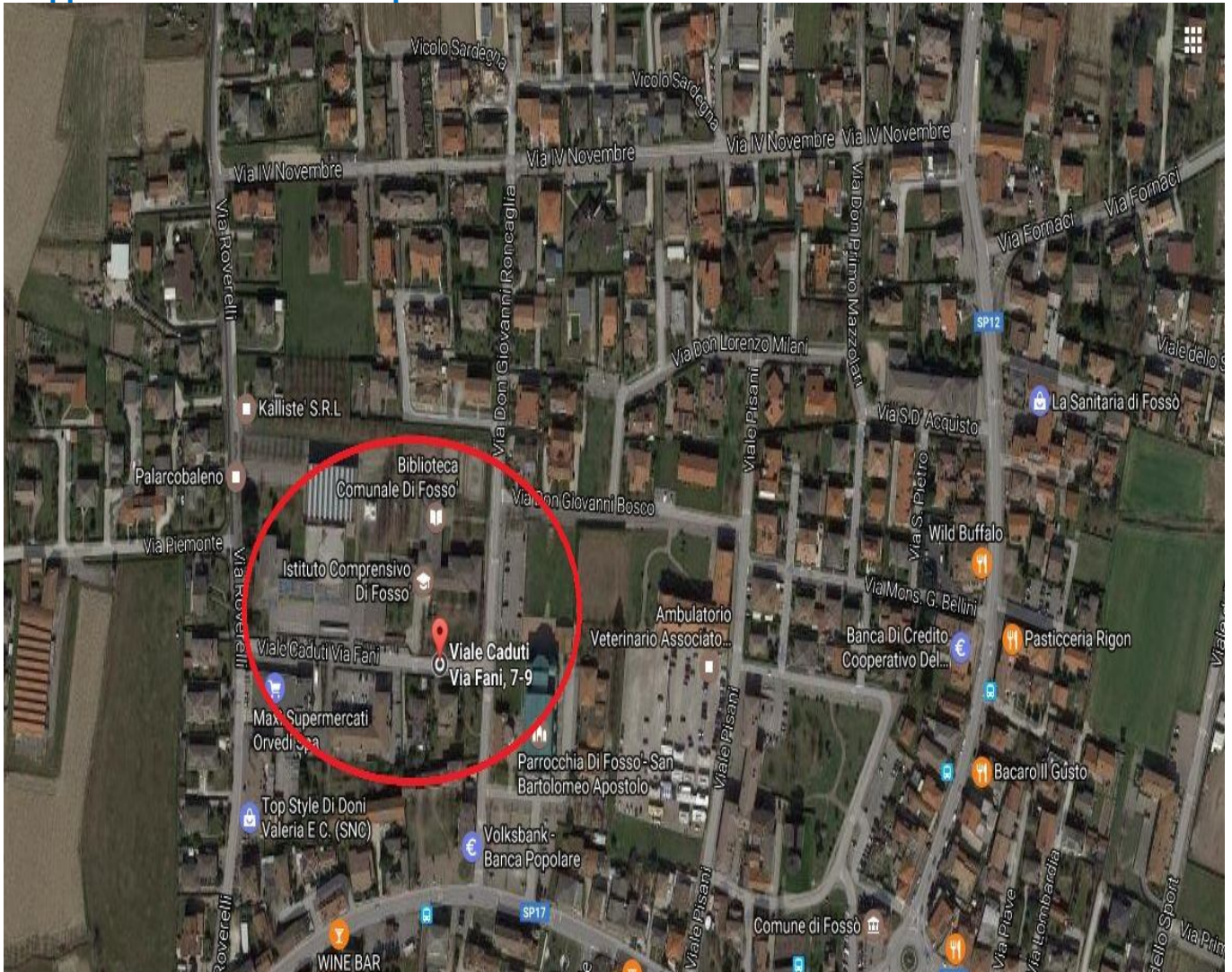

 FEDERAZIONE ITALIANA di ATLETICA LEGGERA

Comitato Provinciale Venezia www.fidalvenezia.it – cp.venezia@fidal.it

Via del Gazzato, 4 • 30174 Mestre – Venezia • tel./fax 041 951609 • C.F. 05289680588 P.I.

01384571004